

PLAN TOPOGRAFIC
Loc. Gradinile, T 115, P 1/1, Jud. Olt
scara 1 :1000
- EXTRAVILAN -

Prezentul document recepționat
este valabil însoțit de procesul
verbal de recepție nr.2321 /2023.

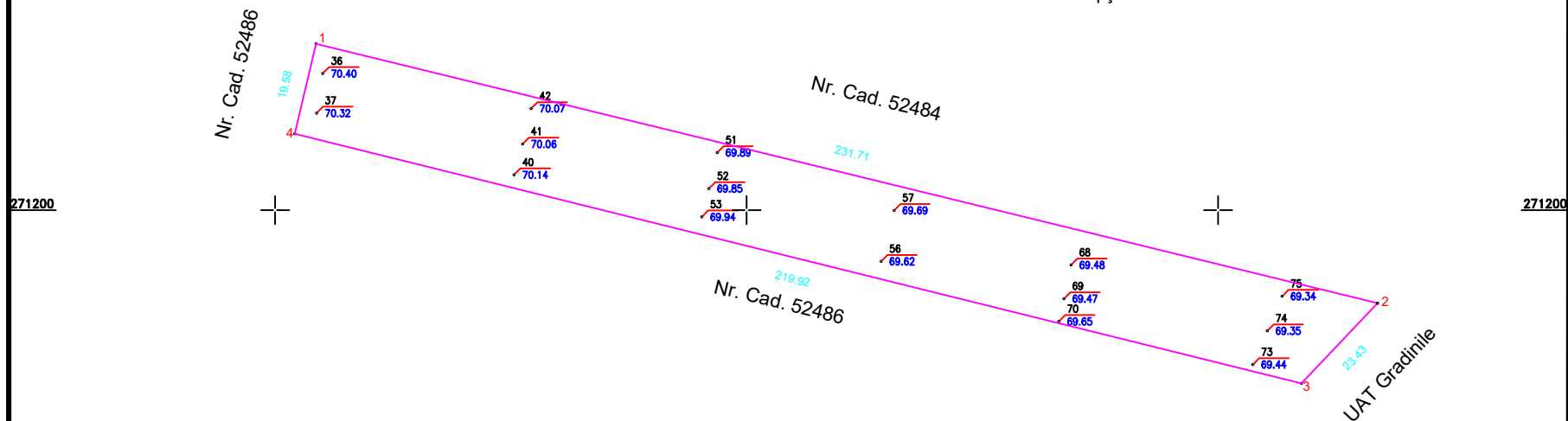

Executant:
RUSANESCU TOPOCAD S.R.L.

Beneficiar: UAT GRADINILE
In scopul: CONSTRUIRE CENTRALA FOTOVOLTAICA (PROSUMATOR) GRADINILE DOTATA CU STATIE DE REINCARCARE PENTRU MASINI ELECTRICE

Loc. Gradinile, T 115, P 1/1, JUDETUL OLT, conform CU Nr. 6 din 04.12.2023
NR. CAD. 52485
S = 4510 mp

DESENAT
Intocmit: ING.RUSANESCU Razvan-Marius

SCARA

1:1000
2023

Plan topografic:
Loc. Gradinile, T 115, P 1/1, Jud. OLT
Plan de referinta : Marea Neagra
Sistem coordonate : Stereografic 1970

Plansa Nr.
1